

SISTEMA INFRASTRUTTURALE

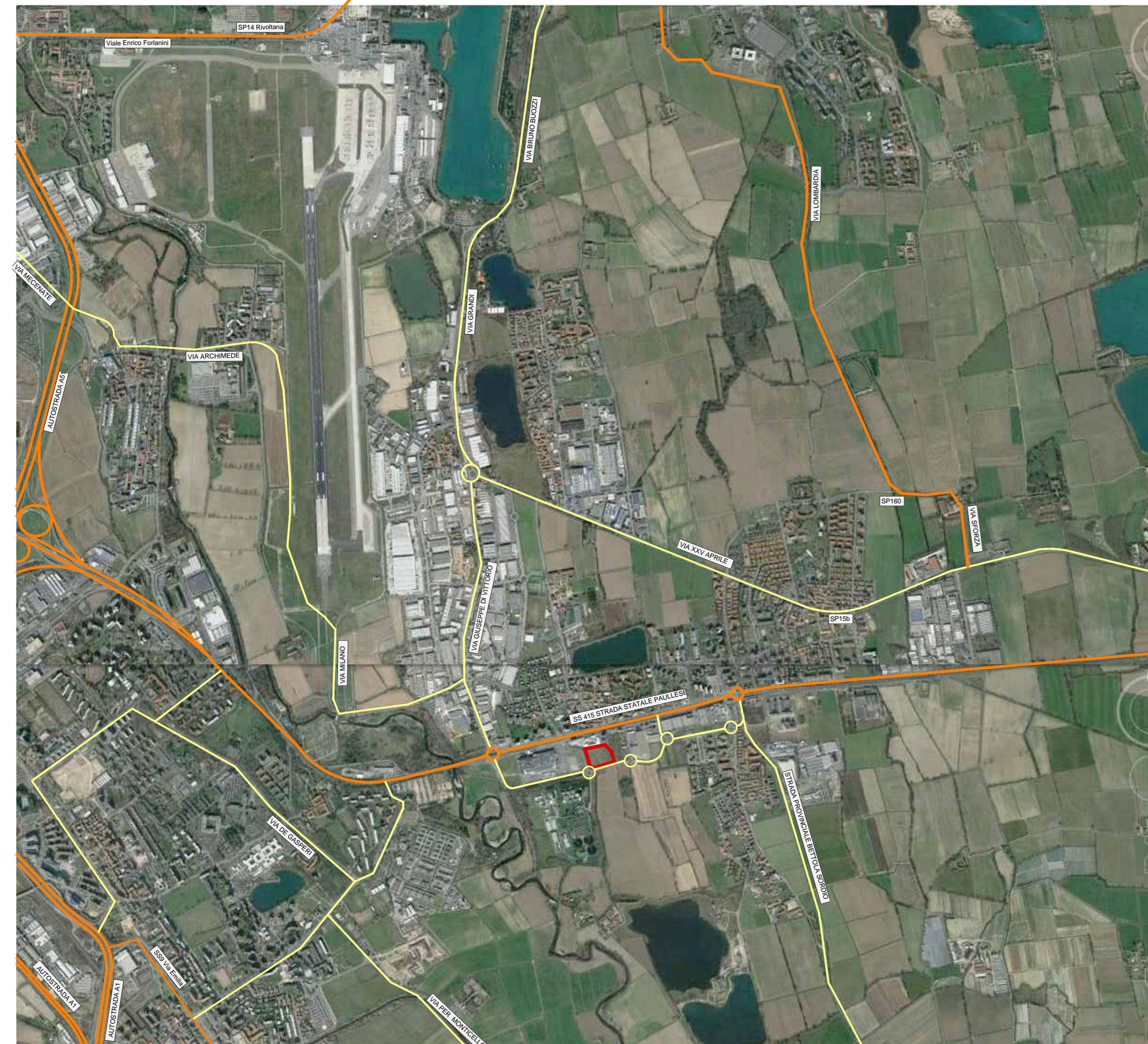

- Area di intervento
- Viabilità extraurbana principale
- Autostrada
- Viabilità urbana principale

SISTEMA INSEDIATIVO

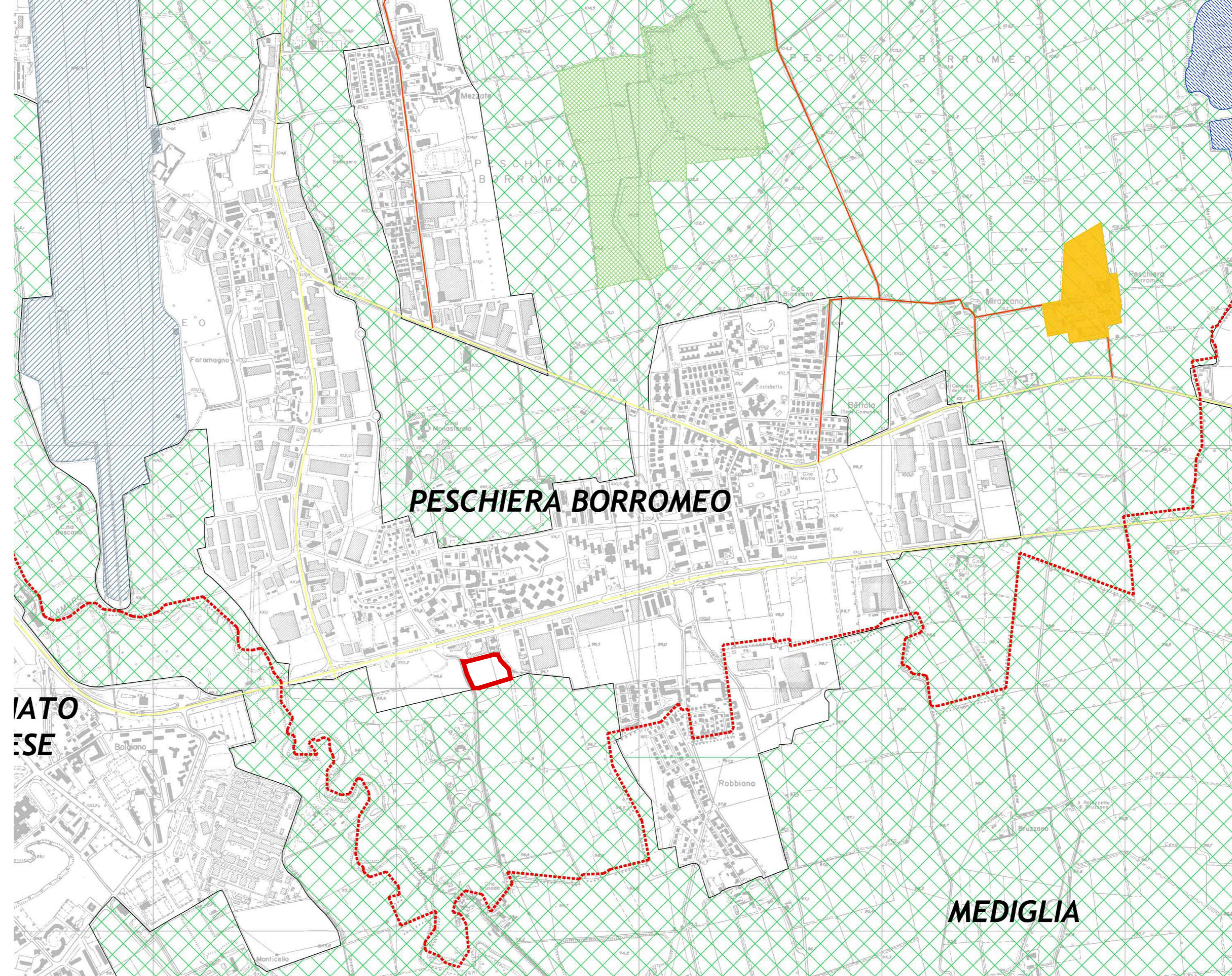

- Area di intervento
- Parco Agricolo Sud Milano
- Castello
- Strade Provinciali
- Tessuto urbanizzato
- Riserva orientata del Caregione
- Aeroporto di Linate
- Strade Comunali
- Cave
- Idroscalo
- Confine comunale



Comune di PESCHIERA BORRAMEO
Provincia di Milano

Proposta di Variante al Piano di Lottizzazione Sovracomunale.
Nuovo insediamento Commerciale lungo ex-SS45 Paulese

VERIFICA DI ASSOGETTABILITA' ALLA VALUTAZIONE AMBIENTALE STRATEGICA

ai sensi della direttiva 2001/42/CE, D.Lgs. n° 152/2006 e s.m.i., Titolo II, art.4
L.R. n° 12/2005 s.m.i. e successive delibere regionali

SOGGETTI PROPONENTI :

- Chiara Valeriana s.r.l.
via Matteotti, 55
20068 Peschiera Borromeo (MI)
P.IVA n° 09629080962
Legale rappresentante : Geom. Pierfranco Pirovano
PEC: chiaravaleriana@legalmail.it

- Chiara Edificatrice Milanese s.r.l.
via Matteotti, 55
20068 Peschiera Borromeo (MI)
P.IVA n° 03475530154
Legale rappresentante : Geom. Pierfranco Pirovano
PEC: pirovanocostruzioni@legalmail.it

PROGETTISTA :

Dott. Arch. Guglielmo Galli,
Iscritto all'Ordine degli Architetti, Pianificatori,
Paesaggisti e Conservatori della Provincia di
Milano n° 2233
Viale Umbria 16 - 20068 Peschiera Borromeo (MI)
tel. 02.70309013
e-mail: studioggalli@iibero.it

OGGETTO:
INQUADRAMENTO TERRITORIALE

Scala :
1:10000

Data :
Febbraio
2017