

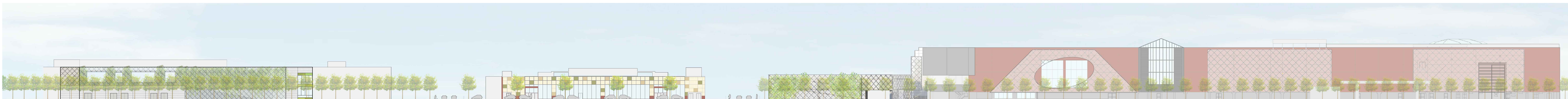

SEZIONE AMBIENTALE AA



SEZIONE AMBIENTALE BB



SEZIONE AMBIENTALE CC



SEZIONE AMBIENTALE DD

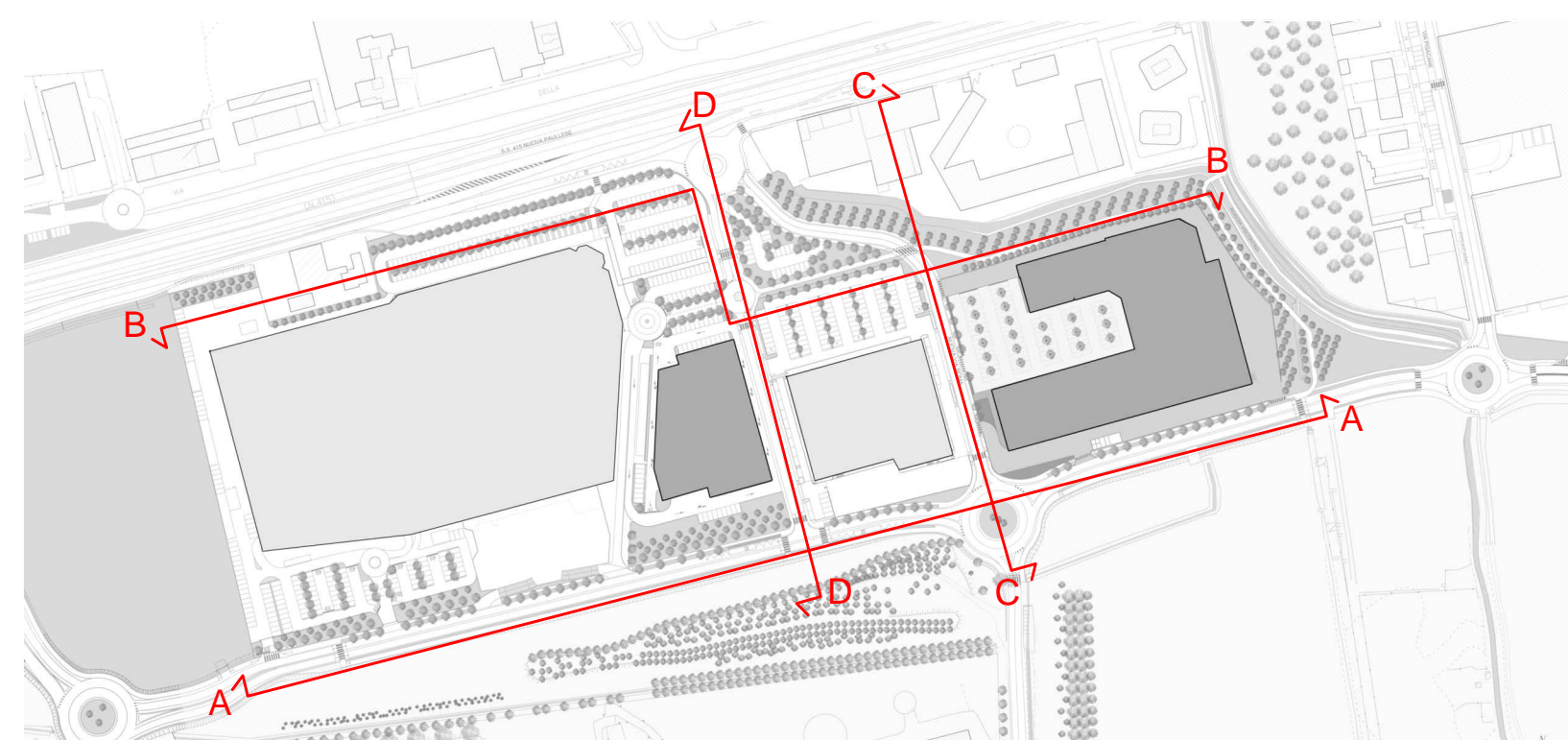

KEYMAP



Comune di PESCHIERA BORRAMEO
Provincia di Milano

**Proposta di Variante al Piano
di Lottizzazione Sovracomunale.**
Nuovo insediamento Commerciale lungo ex-SS45 Pallese

**VERIFICA DI ASSOGGETTABILITA' ALLA VALUTAZIONE
AMBIENTALE STRATEGICA**

ai sensi della direttiva 2001/42/CE, D.Lgs.n° 152/2006 e s.m.i, Titolo II, art.4
L.R. n° 12/2005 s.m.i. e successive delibere regionali

SOGGETTI PROPONENTI :

- Chiara Valeriana s.r.l.
via Matteotti, 55
20068 Peschiera Borromeo (MI)
P.IVA n° 09629080962
Legale rappresentante : Geom. Pierfranco Pirovano
PEC: chiaravaleriana@legalmail.it
- Chiara Edificatrice Milanese s.r.l.
via Matteotti, 55
20068 Peschiera Borromeo (MI)
P.IVA n° 03475530154
Legale rappresentante : Geom. Pierfranco Pirovano
PEC: pirovanocostruzioni@legalmail.it

PROGETTISTA :

Dott. Arch. Guglielmo Galli,
Iscritto all'Ordine degli Architetti Pianificatori,
Paesaggisti e Conservatori della Provincia di
Milano n° 2233
Viale Umbria 16 - 20068 Peschiera Borromeo (MI)
tel. 02.70309013
e-mail: studiogalli@libero.it

OGGETTO:

SEZIONI AMBIENTALI

Scala :

1:500

Data :

Febbraio

2017