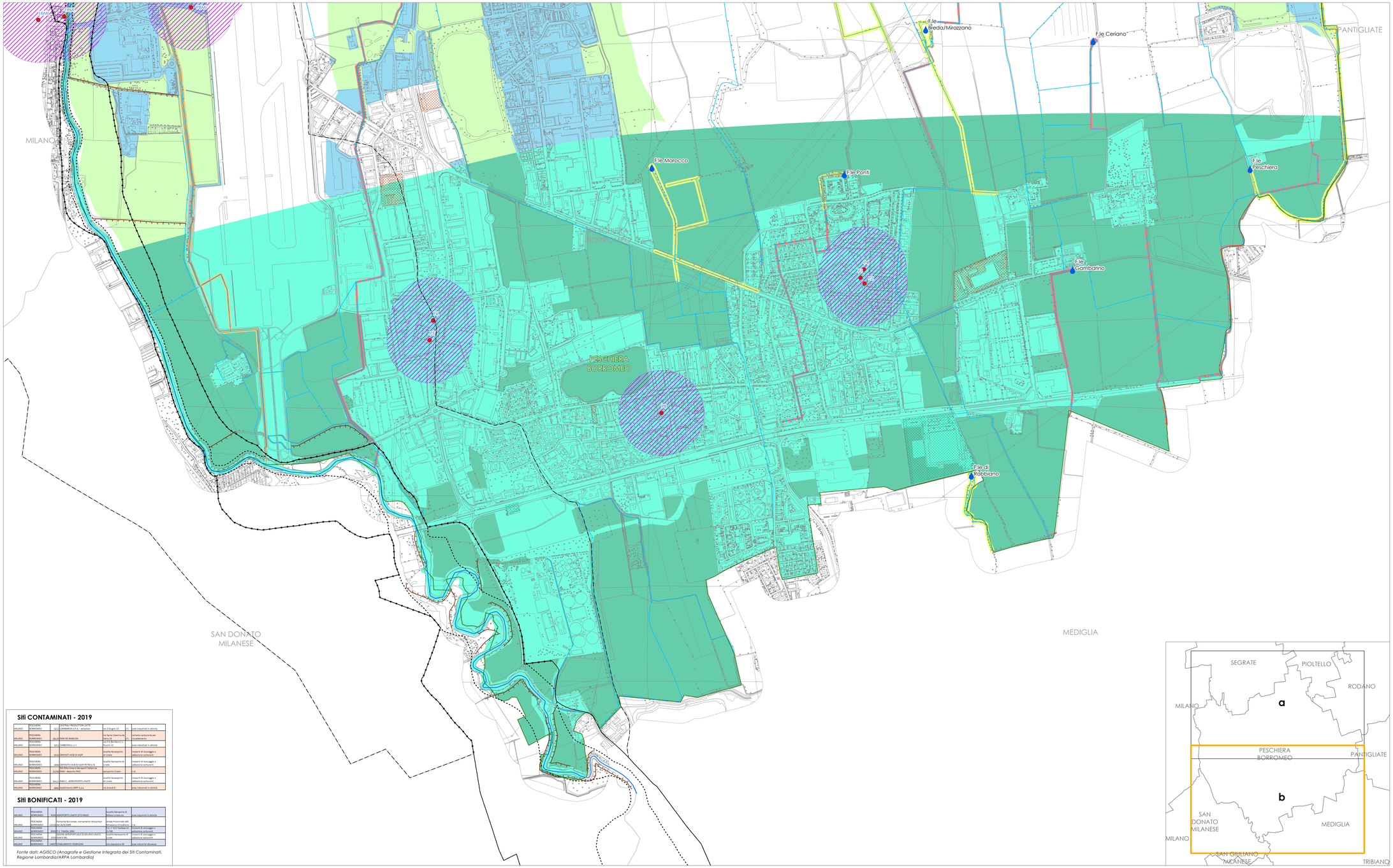

Legenda

- Limiti amministrativi
- Pozzi pubblici ad uso idropotabile
- Fontanili
- Fiume Lambro
- Reticolo idrico minore
- Orli di terrazzo (PTCP 2013 var2 - Città metropolitana di Milano)

PIANO STRALCIO PER L'ASSETTO IDROGEOLOGICO (PAI)

Delimitazione delle fasce fluviali - fiume Lambro

- Limite tra la Fascia A e la Fascia B
- Limite tra la Fascia B e la Fascia C
- Limite esterno della Fascia C
- Limite Fascia B di progetto

ANAGRAFE E GESTIONE INTEGRATA DEI SITI CONTAMINATI

- Siti bonificati - AGISCO 2019
- Siti contaminati - AGISCO 2019

AREE DI SALVAGUARDIA DELLE CAPTAZIONI AD USO IDROPOTABILE

- Zona di tutela assoluta delle captazioni di 10 m di raggio (ai sensi D.Lgs. 258/2000 art.5 comma 4 - D.G.R. n. 7/12693 del 10/04/2003 - D.Lgs. 152/06 art. 94 e succ. mod. e int.)
- Zona di rispetto delle captazioni di 200 m di raggio - criterio geometrico (ai sensi D.P.R. n° 236 del 1988 / D.Lgs. 258/2000, art. 5, commi 4, 5, 6, 7 / D.Lgs. 152/06 e succ. mod. e int.)

FASCE DI RISPETTO RETICOLO IDROGRAFICO (D.G.R. X/4229/2015)

- Fiume Lambro
  10 m dalla sommità della sponda incisa
- Corsi d'acqua di I° ordine
  10 m dalla sommità della sponda incisa
- Corsi d'acqua di II° ordine
  6 m dalla sommità della sponda incisa
- Corsi d'acqua di III° ordine
  5 m dalla sommità della sponda incisa

PROGETTO STRATEGICO DI SOTTOBACINO DEL FIUME LAMBRO

Aree con bassa permeabilità naturale dei sottosuoli

- Ambiti urbanizzati in aree con bassa permeabilità naturale dei sottosuoli entro cui introdurre soluzioni di stoccaggio e riutilizzo
- Ambiti non urbanizzati in aree con bassa permeabilità naturale dei sottosuoli entro cui potenziare le reti e le canalizzazioni

Presenza di bassa soggiacenza della falda

- Ambiti urbanizzati entro cui introdurre soluzioni di stoccaggio e riutilizzo e favorire il drenaggio superficiale dove il livello della falda lo consenta
- Ambiti non urbanizzati entro cui potenziare le reti e le canalizzazioni, e favorire il drenaggio superficiale dove il livello della falda lo consenta

Siti CONTAMINATI - 2019

MILANO	PESCHIERA BORROMEO	1512	CHIMMEDIA S.P.A. - vertenza	via S.Giugna 15	TS	aree industriali in attività
MILANO	PESCHIERA BORROMEO	1914	CAVE RE MARILISA	via Sante Caterina da Siena 24	TS	fontanili compromessi per escavamento
MILANO	PESCHIERA BORROMEO	1251	CHIMOSOLL s.r.l	via F.lli Bandiera n. 1 Pozzo 21		aree industriali in attività
MILANO	PESCHIERA BORROMEO	1916	DEPOSITI HUB ED AGIP	località Aeroporto di Linate		impianti di stoccaggio e distribuzione carburanti
MILANO	PESCHIERA BORROMEO	2006	DEPOSITO HUB ED AGIP PETROLI SI	località Aeroporto di Linate		impianti di stoccaggio e distribuzione carburanti
MILANO	PESCHIERA BORROMEO	2124	ex Ritscmann transport Italia srl - deposito RMI - deposito RMI	vecchiaia via Linate		n.d.
MILANO	PESCHIERA BORROMEO	1917	DUAL1 - AEROPORTO LINATE	località Aeroporto di Linate		impianti di stoccaggio e distribuzione carburanti
MILANO	PESCHIERA BORROMEO	1962	Manifattura SIRPI S.p.a.	via Grandi 8		aree industriali in attività

Siti BONIFICATI - 2019

MILANO	PESCHIERA BORROMEO	1918	AEROPORTO LINATE SITO MAM3	località Aeroporto di Milano Linate ex		aree industriali in attività
MILANO	PESCHIERA BORROMEO	1111	Fontanile Borromea, cavamento idrocarburi	strada Provinciale 180		n.d.
MILANO	PESCHIERA BORROMEO	1916	DEPOSITI HUB ED AGIP	S.S. 415 Paullese km 15		impianti di stoccaggio e distribuzione carburanti
MILANO	PESCHIERA BORROMEO	1917	DUAL1 - TANKS, ERG	Linate		impianti di stoccaggio e distribuzione carburanti
MILANO	PESCHIERA BORROMEO	1918	AEROPORTO LINATE	località Aeroporto di Linate		impianti di stoccaggio e distribuzione carburanti
MILANO	PESCHIERA BORROMEO	1440	TRASLAIRPORTO-TERMINI	via Liberazione 90		aree industriali dismesse

Fonte dati: AGISCO (Anagrafe e Gestione Integrata dei Siti Contaminati, Regione Lombardia)/ARPA Lombardia)

Committente:

COMUNE DI PESCHIERA BORROMEO
(Città metropolitana di Milano)

Tav. 5b

Elaborato Progettuale:

CARTA DEI VINCOLI

Oggetto:

VARIANTE GENERALE AL PIANO DI GOVERNO DEL TERRITORIO

IN ATTUAZIONE L.R. 11/03/2005, n. 12

AGGIORNAMENTO DELLA COMPONENTE GEOLOGICA, IDROGEOLOGICA E SISMICA

ai sensi D.G.R. IX/2616 del 30/11/2011 e s.m.i.

Redazione:

Dott. Andrea Brambati
GEOLOGO

andreabrambati@alice.it
www.andreabrambati.it
Corso Lodi, 26
MILANO

Partita IVA 06200810965
C.F. BRMNDR78B19F205J
Albo Professionale dei Geologi della Regione Lombardia. Sez. A "Geologo Specialista". n. 1535

Orientamento: N W E S

Scala: **1:5.000**

Data: **Maggio 2020**

Timbro/Firma: