

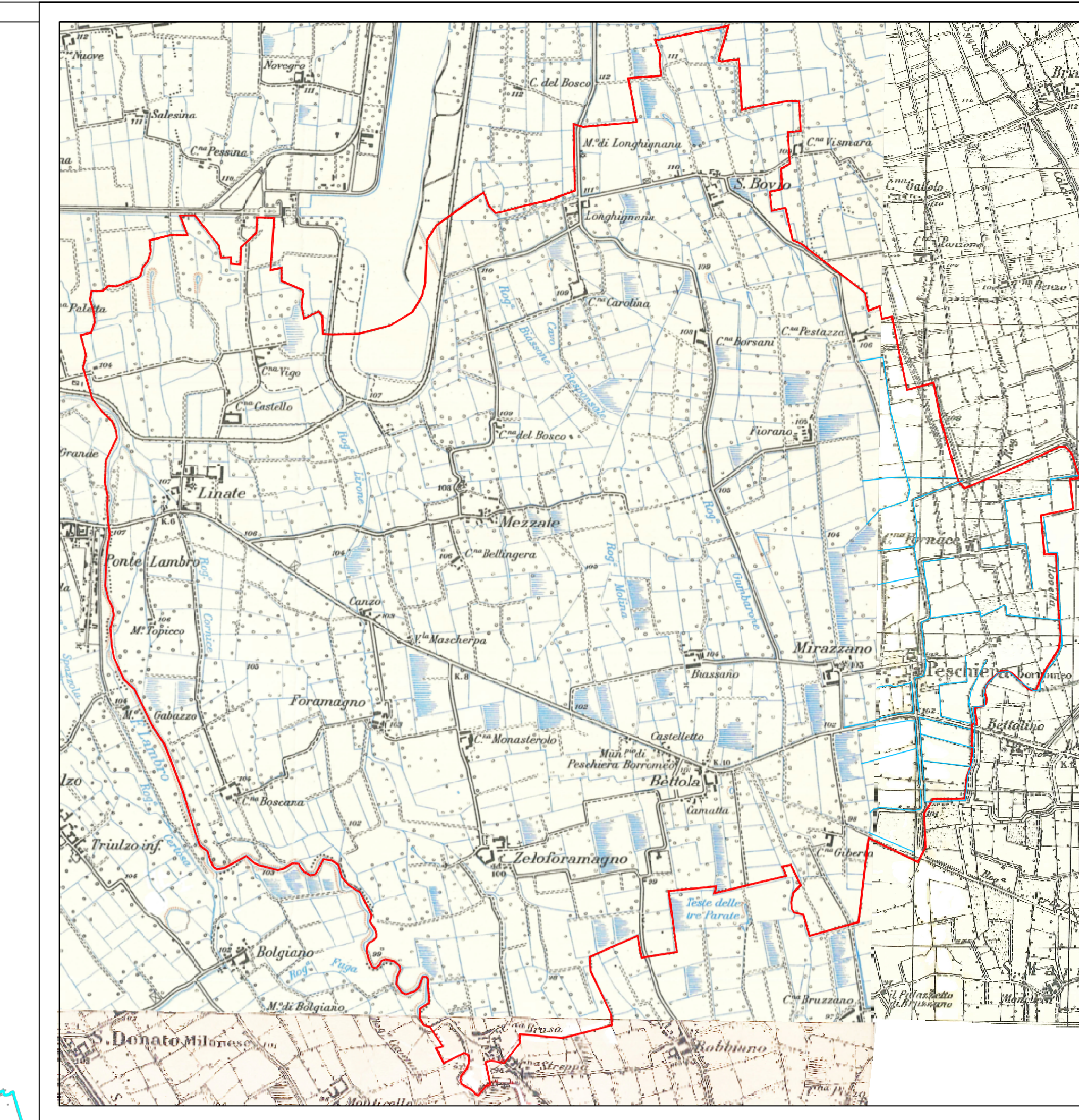

Stralcio Carta Tecnica Regionale fogli B6c2, B6c3, B6c4, B6d1, B6d2, B6d4 a scala 1:10.000 (in giallo i fogli parzialmente aggiornati dal Dbt, in verde i fogli completamente aggiornati dal Dbt)

Stralcio mappe catastali scala 1: 10.000

 Corpi idrici demaniali presenti sulla cartografia catastale

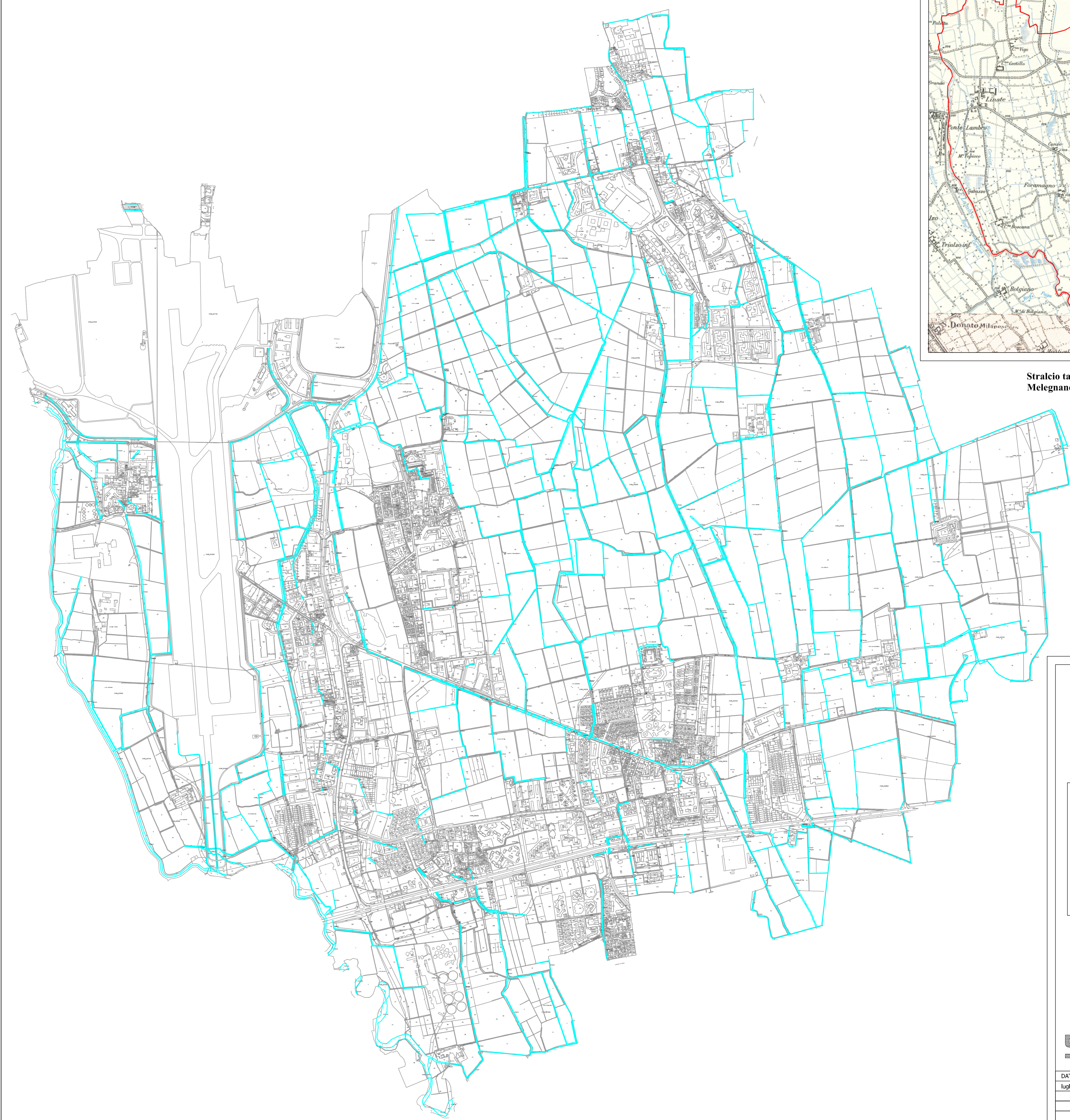

Stralcio tavoletta IGM Milano Est - F. n.45 II NO, Melzo - F. n.45 II NE, Melegnano - F. n.45 II SE scala 1:25.000



Città di Peschiera Borromeo
Città metropolitana di Milano

DOCUMENTO DI POLIZIA IDRICA
 Delibera Giunta Regionale 18 dicembre 2017 - n. X/7581
 «Aggiornamento della d.g.r. 23 ottobre 2015 - n. X/4229 e ss.mm.ii «Riordino dei reticoli idrici di Regione Lombardia e revisione dei canoni di polizia idraulica» e determinazione della percentuale di riduzione dei canoni di polizia idraulica (attuazione della legge regionale 15 marzo 2016, n. 4, art. 13, comma 4) e d.g.r. 24 ottobre 2018, n. X/6598 «Aggiornamento della d.g.r. 18 dicembre 2017 n. X/7581 in merito ai canoni regionali di concessione di polizia idraulica per l'anno 2019 in applicazione dell'art. 6 della l.r. 29 giugno 2009 n. 10 (Allegato F) e alle linee guida di polizia idraulica (Allegato E)»

INDIVIDUAZIONE DEI CORPI IDRICI
SULLE CARTOGRAFIE UFFICIALI

STUDIO IDROGEOTECNICO
 1964 - 2014
 STUDIO IDROGEOTECNICO S.p.A.
 SOCIETÀ DI INGEGNERIA
 Studioli di Porta Volta, 7 - 20123 Milano
 tel. 02/6078.57 - fax 02/605.10.09
 e-mail: studid@studid.it
 www.studidigeotecnicom.com

| DATA | DENOMINAZIONE | SCALA | NOME FILE |
|-------------|---------------|-------|----------------|
| luglio 2019 | TAV.1 | VARIE | M14184rim_Tav1 |