

Peschiera Borromeo,
19/10/2017

Alla C.A. del Sindaco
Alla C.A. dell'Assessore D'Andrea
Alla C.A. della Commissione del Bilancio Partecipativo

Oggetto: Bilancio Partecipativo - Riqualifica parco giochi a Canzo

Vorrei sottoporvi questa relazione su quello che può essere la riqualifica del parco giochi. Questo studio nasce dal fatto che a Canzo non ci sia un punto d'incontro per i bambini, per gli anziani e per tutti quelli che hanno voglia di "investire" sulla frazione. Come già sapete dalle nostre innumerevoli lamentele, richieste e dalla nostra precedente relazione regolarmente protocollata con numero 0025138 del 04/08/2016, il parco giochi si trova in una situazione disastrosa, colpa delle precedenti Amministrazioni che non hanno mai provveduto a effettuare regolare manutenzione e colpa del fatto che ormai non essendoci attrazioni e "servizi" come area giochi, area cani, fontanelle e disinfestazioni, l'area non viene utilizzata e quindi è in stato di abbandono. Quindi pensavo di procedere a presentarvi il progetto in occasione di questa splendida iniziativa che Voi avete attuato : il Bilancio Partecipativo.

In questo momento il parco si trova in questa situazione

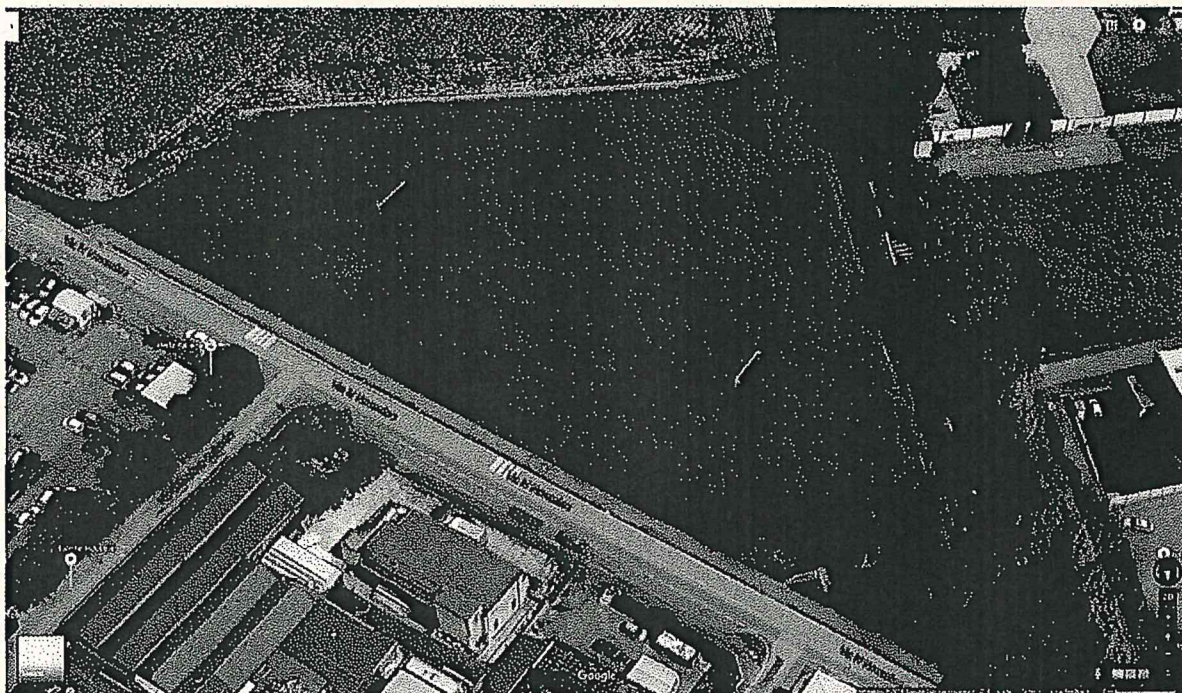

Si pensava che col contributo del bilancio partecipativo si potrebbe farlo diventare così:

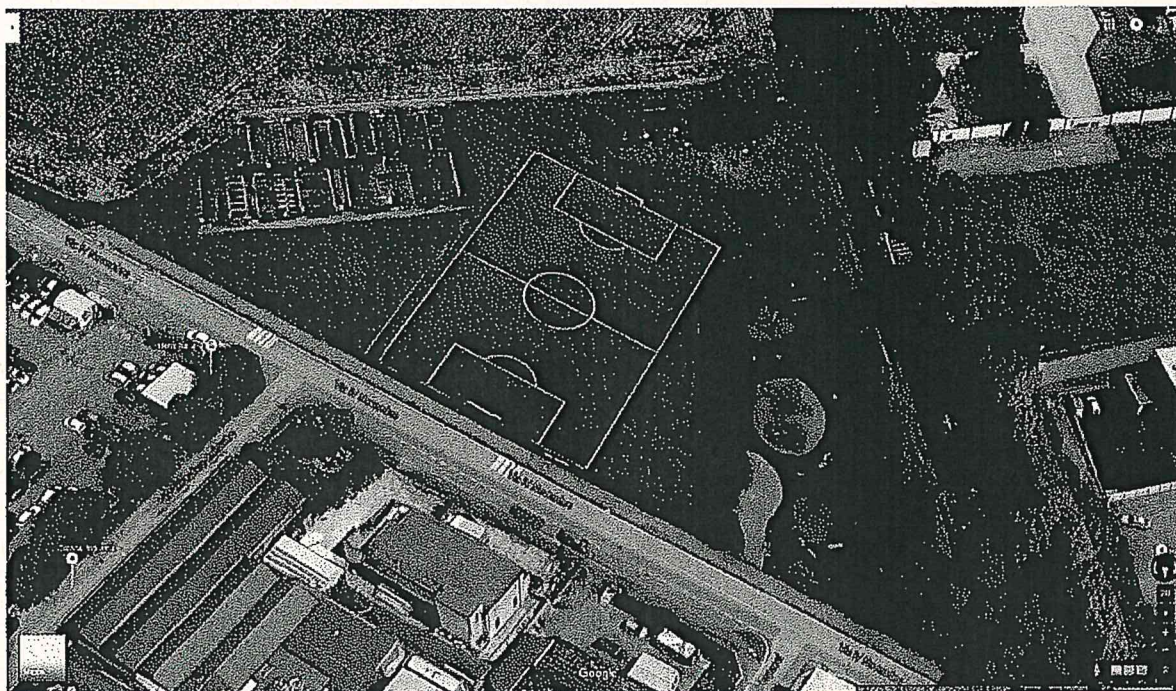

La realizzazione del progetto è molto semplice, e si potrebbe procedere in questo modo:

- 1) Provvedere alla predisposizione dei tubi dell'acqua che attualmente non arrivano al parco ma si fermano al di là della strada nei pressi del condominio e/o delle aziende.
- 2) Acquistare il Materiale necessario alla realizzazione e/o provvedere allo spostamento delle attrezzature magari da altre parti del territorio comunale.

Per quanto riguarda tutto il resto si potrebbe procedere in questa maniera:

- Predisporre i 3 punti acqua (1 per il parco giochi, 1 per l'area cani e 1 per gli orti).
- Spostare le porte in maniera da avere non più un campo da 11 giocatori ma uno da 7 giocatori posizionando nelle aree di fondo campo una rete alta per evitare che il pallone finisca in mezzo alla strada o nel campo vicino (come Parco Esagono).
- Recintare l'area cani con rete metallica e creare un cancello (vedi area cani Linate/Bettola).
- Recintare l'area Orti (ad uso esclusivo della frazione di Canzo, Foramagno e Palazzetto o con prelazione delle frazioni appena citate) con semplice rete metallica in maniera tale da consentire ad ogni cittadino di usufruire al meglio della propria area, la manutenzione verrà svolta da ogni cittadino che ne sarà responsabile, verrà fatto un regolamento per l'area (potrebbero essere realizzati circa 25 orti).
- Infine, sistemare il parco provvedendo alla regolare manutenzione delle attrezzature già esistenti e integrando con quelle necessarie per ospitare i bambini dai 0-3 anni e dai 4-12 anni.