

Buongiorno,

sono a proporre la costruzione di un campo da beach volley all'aperto nell'area verde davanti ristorante " Il Maneggio". L'area sarebbe leggermente più a destra avendo il ristorante alle spalle. Si prega di vedere immagine sotto per il posizionamento.

Il beach volley è uno sport che tutti possono praticare da 10 a 80 anni. Oggi è uno sport molto seguito e praticato a Milano, basti pensare che solo a Milano in 5 anni sono sorti 20 campi: da via Moscova al Parco Trenno per non contare a centri come PAVESI e PALAUNO che hanno almeno 4 o 5 campi coperti.

Perche fare quest'opera a San Bovio:

- 1) È una struttura che richiede bassa manutenzione annuale: d'inverno la rete verrebbe smantellata e in primavera la sabbia dovrebbe essere rivoltata ma potrebbe essere fatta dai giocatori stessi.
- 2) E' diversa dal solito campo da calcetto ed fruibile da tutti ragazzi ragazze uomini e donne e anche bambini.
- 3) Quell'area sarebbe perfetta perché riparata da terrapieno e da alberi.
- 4) Bar e Ristoranti vicini potrebbero giovare sabato e domenica per qualche cliente in più assetati e affamati.

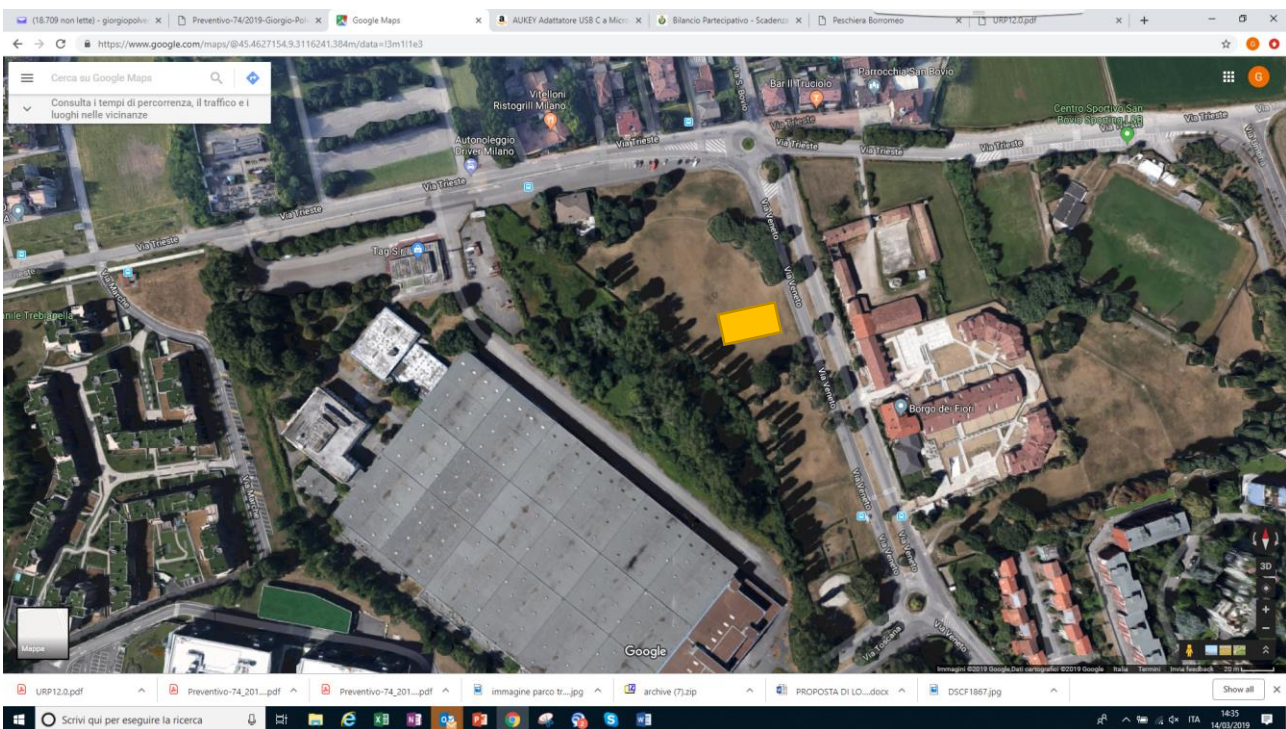

Il preventivo allegato è stato l'unico per ora ricevuto e ancora non negoziato. Cmq il fornitore ha già costruito altri campi all'aperto in zona Milano – Torino.

Addirittura in futuro potrebbe anche essere costruito un secondo campo e pensando in grande l'area potrebbe anche ospitare delle piccole manifestazioni di beach volley visto lo spazio a disposizione!

Sarebbe una idea bellissima, non ho altre parole!

Rimango a disposizione per chiarimenti e domande!

Giorgio Polverari  
Cell 340 54 87 422

TEL. 340-5487422  
EMAIL giorgiopolverari@yahoo.it

DESTINATARIO  
**Giorgio Polverari**  
20068 Peschiera Borromeo (MI)

OGGETTO  
**Realizzazione di n°1 campo da beach volley mediante l'installazione di una vasca fuori terra in legno rivestito - dimensione 20,00 x 12,00 m.**

CODICE	DESCRIZIONE	QUANTITÀ	PREZZO UNITARIO	IMPORTO
bv.vasca.acc	<b>Vasca Contenimento Sabbia</b> Fornitura di vasca in legno h 50 cm per il contenimento della sabbia, utile alla formazione di un campo da Beach-Volley. Struttura data completa geotessile di fondo per separazione sabbia/terreno e PVC impermeabilizzante.  Quotazione per 2 campi.	64 ml	€ 65,00	€ 4.160,00
pav.sab.430	<b>Sabbia Silicea Sportiva tipo 4-30</b> Fornitura e resa di sabbia silicea sportiva tipo 4-30, prodotta in Italia, con percentuale di silice pari al 88,30%. Resa sfusa e umida. Adatta all'utilizzo Outdoor.	120 ton	€ 44,00	€ 5.280,00
	<b>Stesura Sabbia</b> Stesura sabbia con l'ausilio di mezzo meccanico, purché consegnata in area di cantiere.	90 mc	€ 17,50	€ 1.575,00
5500	<b>Impianto Beach Volley Tridimensionale</b> Impianto in acciaio a telescopio con bussola tridimensionale a norma F.I.V.B. dotato di 6 pali in legno mod. Montecarlo.	1 cad	€ 1.010,00	€ 1.010,00
5531	<b>Rete Beach Volley Professionale</b> Rete con nastro colorato professionale, con nodo doppiok, nastro in pvc 8,5x1 mt.	1 cad	€ 132,00	€ 132,00
5540	<b>Nastro segna campo</b> Nastro segnacampo completo di ancoraggi, set per 1 campo.	1 cad	€ 67,00	€ 67,00
5212	<b>Tasche Porta Antenne</b> Tasche porta-antenne in nylon.	1 cad	€ 20,00	€ 20,00
5211	<b>Antenne in Fibra</b> Antenne in fibra per rete, smontabile in due pezzi.	1 al paio	€ 30,00	€ 30,00
5525	<b>Protezione Impianto Monopalo</b> Protezioni da esterno per impianti pallavolo/beach-volley monopalo.	1 pa	€ 180,00	€ 180,00

NOTE Sabbia consegnata con bilici stradali a ribaltamento posteriore di lunghezza complessiva pari a circa 15 m. Eventuali valutazioni logistiche saranno condivise con il dott. Caprio di Minerali Industriali.

La sabbia sarà rendicontata sulla base dell'effettivo quantitativo consegnato. Prima di consegnare l'ultimo viaggio (il 12°) sarà

contattato per valutare se esso sia necessario oppure il quantitativo consegnato sia sufficiente.

MODALITÀ DI PAGAMENTO  
da convenirsi

RIEPILOGO IVA	IMPONIBILE	IMPOSTE	
22%	12.454,00	€ 2.739,88	
			Imponibile € 12.454,00
			Totale IVA € 2.739,88
			<b>€ 15.193,88</b>