



Vista 1 - Area di intervento complessiva da via Fermi



Vista 2 - Rotatoria incrocio tra via Galvani e via Fermi



Vista 3 - Zona arbustiva a sud-est dell'area di intervento



Vista 4 - Area intervento a nord-est da via Mazzola



Vista 5 - Parcheggio a nord dell'area di intervento



Vista 6 - Area di intervento complessiva da nord-ovest



Vista 7 - Area di intervento complessiva da sud-est

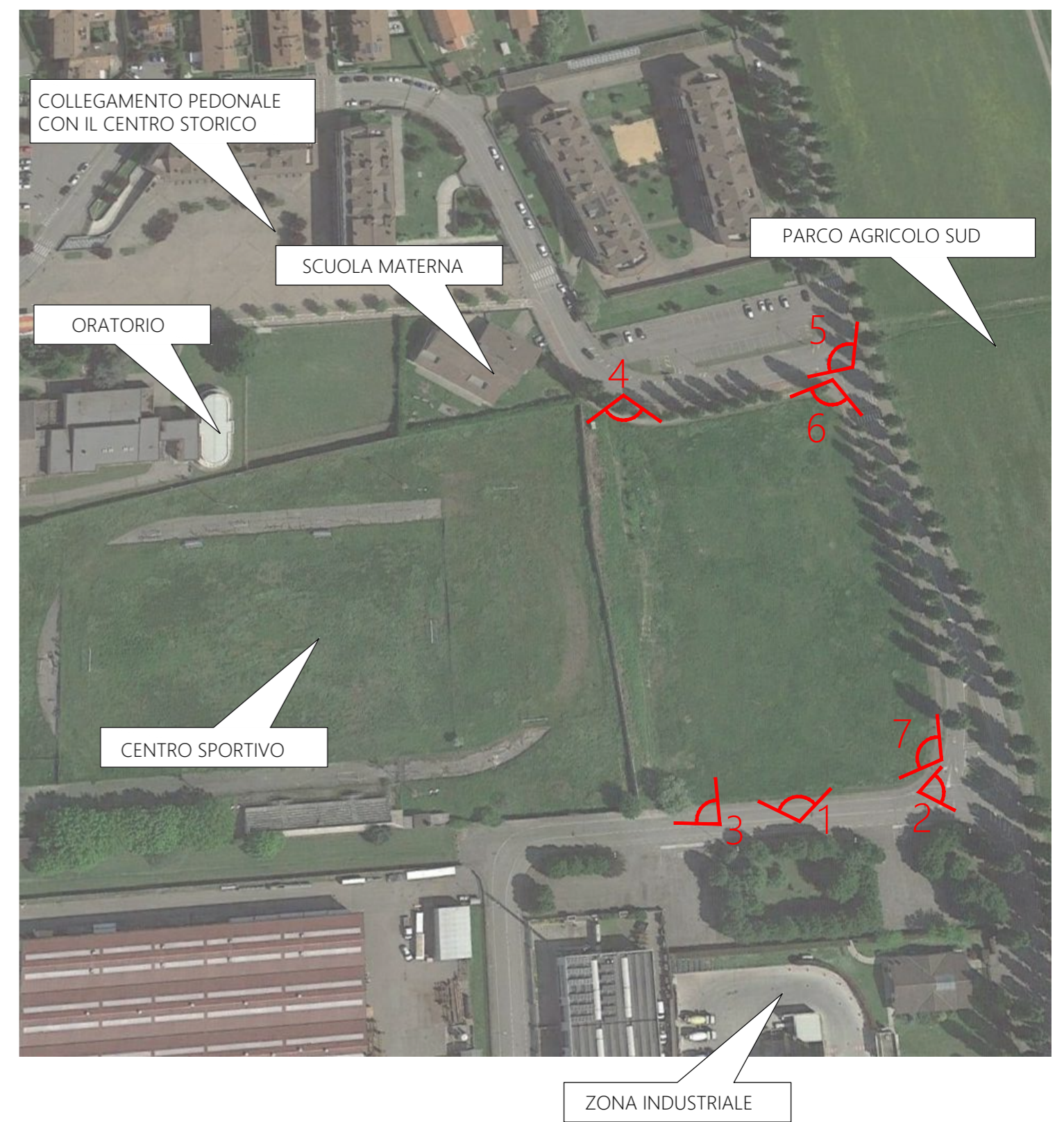

COMUNE DI PESCHIERA BORRAMEO
(Provincia di Milano)

PIANO URBANISTICO ATTUATIVO
ai sensi degli artt. 12 e 14 della L.R. n°12 11/03/2005 e s.m.i.

Oggetto

Ambito di Trasformazione ATU 7 - Mezzate via Galvani

Scala

Titolo dell'elaborato

DOCUMENTAZIONE FOTOGRAFICA E CONTESTO URBANO

Data

Proprietari

Maggio 2017

IMMOBILIARE MARISTELLA SRL
piazza Libertà, 23
14100 Asti (AT)
C.F./P.iva: 00218600054
Presidente: dottor Aldo Pia

Aggiornamento

Progettista

timbro e firma

Dicembre 2019

Arch. Marco Maffezzoli
via Podgora, 31
20811 Cesano Maderno (MB)
P.iva: 06863110968
mail: marco.maffezzoli@libero.it

Tavola

3