

INDICAZIONE DEI MATERIALI DI FINITURA



1 - **Facciata con rivestimento esterno di tavole di legno** di larice o essenza simile

- a)  Larice b)  Pino



2 - **Facciata con rivestimento esterno di tavole di legno** di wengè o essenza simile

- a)  Wenge b)  Noce

3 - **Facciata con finitura ad intonaco civile** a base di calce, colore grigio chiaro



- a)  Grigio finestra (RAL 7040) b)  Grigio pietra (RAL 7030)

4 - **Serramento** costituito da telaio in alluminio a taglio termico e vetrocamera a norma di isolamento termico e acustico, colore grigio antracite

- a)  Grigio antracite (RAL 7016) b)  Grigio grafite (RAL 7024)



- c)  Grigio argento (RAL 7001)

5 - **Serramento** costituito da telaio in alluminio a taglio termico e vetrocamera a norma di isolamento termico e acustico, antisfondamento, colore grigio antracite



- a)  Grigio antracite (RAL 7016) b)  Grigio grafite (RAL 7024)

- c)  Grigio argento (RAL 7001)

6 - **Brise soleil** scorrevole in alluminio di color marrone scuro



- a)  Marrone mogano (RAL 8016) b)  Grigio agata (RAL 7038)

7 - **Pannello scorrevole** in lamiera di color arancione

- a)  Arancio giallastro (RAL 2000) b)  Grigio finestra (RAL 7040)

- c)  Grigio traffico b (RAL 7043)

8 - **Parapetto in acciaio** verniciato colore grigio antracite

- a)  Marrone mogano (RAL 8016) b)  Grigio agata (RAL 7038)

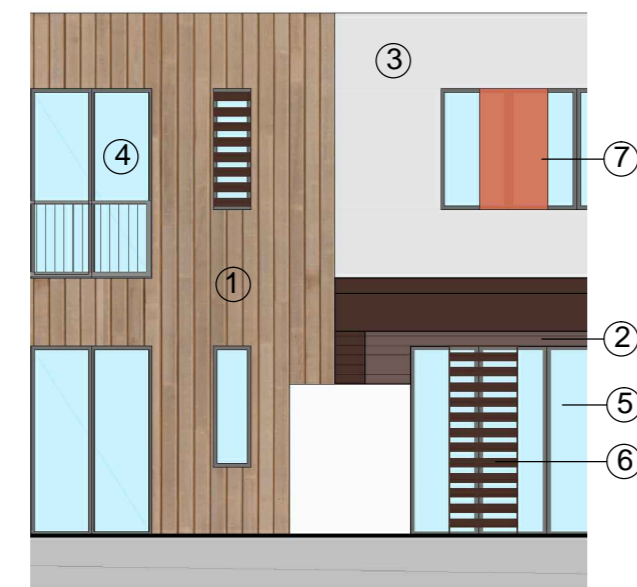

PROSPETTO SUD

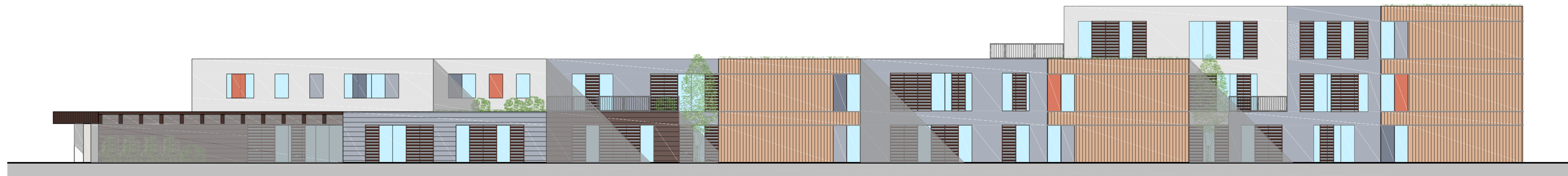

PROSPETTO EST



PROSPETTO OVEST



COMUNE DI PESCHIERA BORROMEO
(Provincia di Milano)

PIANO
URBANISTICO
ATTUATIVO
ai sensi degli artt. 12 e
14 della L.R. n°12
11/03/2005 e s.m.i.

Scala

1:200
1:100

Data

Maggio 2017

Aggiornamento

Dicembre 2019

Tavola

10

Oggetto

Ambito di Trasformazione ATU 7 - Mezzate via Galvani

Titolo dell'elaborato

PROSPETTI

Proprietari

IMMOBILIARE MARISTELLA SRL
piazza Libertà, 23
14100 Asti (AT)
C.F./P.iva: 00218600054
Presidente: dottor Aldo Pia

Progettista

Arch. Marco Maffezzoli
via Podgora, 31
20811 Cesano Maderno (MB)
P.iva: 06863110968
mail: marco.maffezzoli@libero.it

timbro e firma