





VERIFICA DOTAZIONE DI PARCHEGGI (art. 8 NTA)

Usi di interesse comune :	20% Slp
Terziario :	70% Slp
Slp = usi di interesse comune	4.800 mq
terziario	2.586 mq
Dotazione di parcheggi minima : 4.800 x 20% = 960 mq	
2.586 x 70% = 1.810,20 mq	
Parcheggi in progetto : 2.772 mq > 2.770,20 mq	

	Perimetro ambito ATU 7	11.830 mq
	Perimetro superficie fondiaria	9.987 mq
	Sagoma edificio piano terra	
	Sagoma massimo ingombro piano interrato	
	Viabilità e parcheggi	

CALCOLO SUPERFICIE PARCHEGGIO A RASO

1 - Interni	61 mq
Totale superficie a parcheggio a raso	61 mq

CALCOLO SUPERFICIE PARCHEGGIO PIANO INTERRATO

2 - Interni	2.711 mq
Totale superficie a parcheggio p.i.	2.711 mq

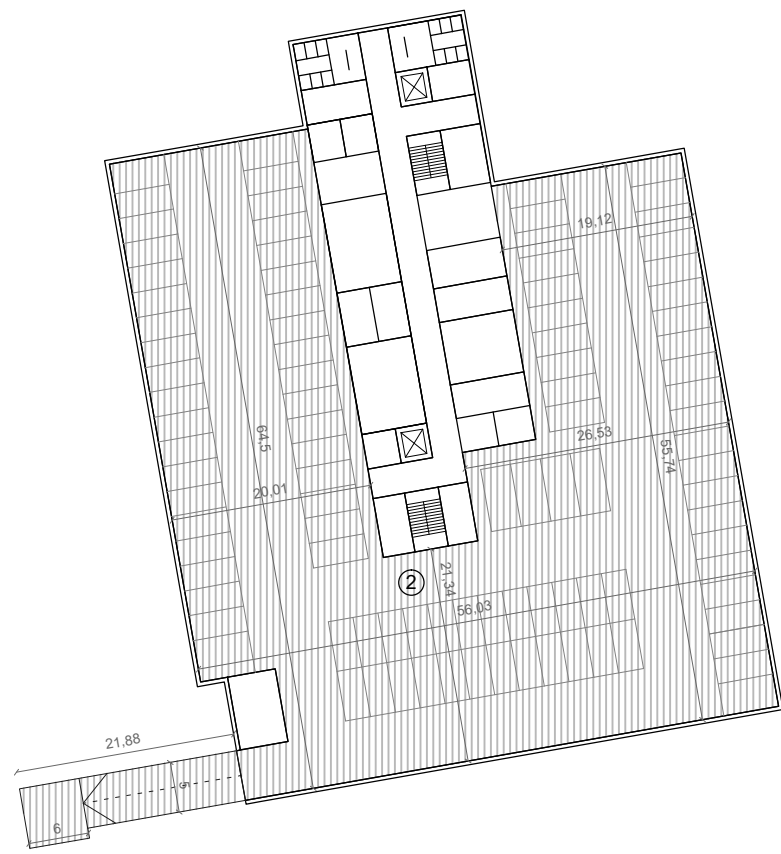

PIANO INTERRATO

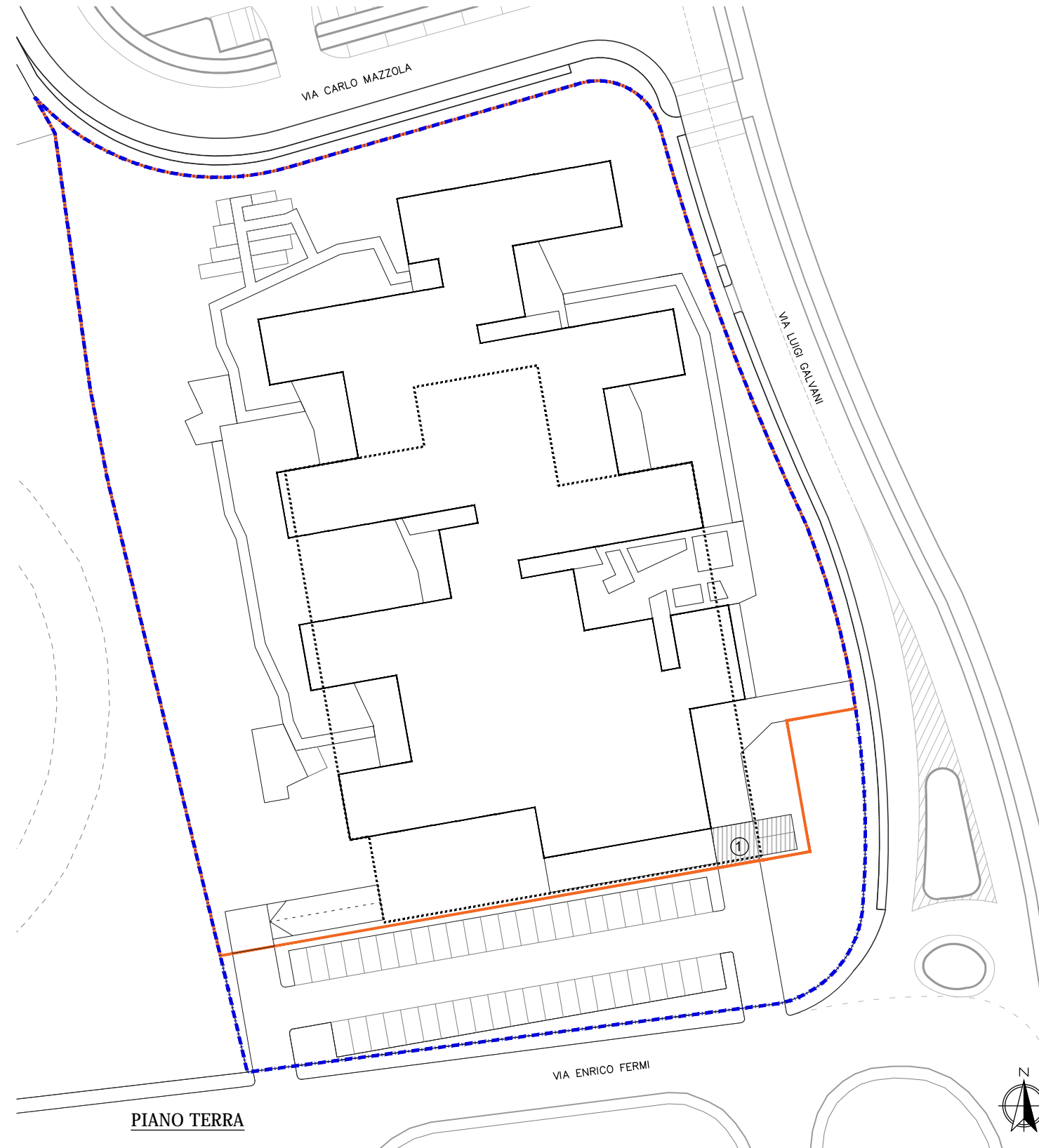

PIANO TERRA



**COMUNE DI PESCHIERA BORRAMEO
(Provincia di Milano)**

**PIANO
URBANISTICO
ATTUATIVO**
ai sensi degli artt. 12 e
14 della L.R. n°12
11/03/2005 e s.m.i.

Scala

1:750

Data

Maggio 2017

Aggiornamento

Dicembre 2019

Maggio 2020

Tavola

15

Oggetto

Ambito di Trasformazione ATU 7 - Mezzate via Galvani

Titolo dell'elaborato

VERIFICA E CALCOLO SUPERFICIE DESTINATA A PARCHEGGIO

Proprietari

IMMOBILIARE MARISTELLA SRL
piazza Libertà, 23
14100 Asti (AT)
C.F./P.iva: 00218600054
Amministratore Unico : Marco Graziano

Progettista

Arch. Marco Maffezzoli
via Podgora, 31
20811 Cesano Maderno (MB)
P.iva: 06863110968
mail: marco.maffezzoli@libero.it

timbro e firma